



«Einfach und klar in der Handhabung - Mächtig im Funktionsumfang» **SimTAR** Software für Arztpraxen



## Praxis – Software ? Praxis – Software !

Nach bald 20 Jahren Erfahrungen mit den verschiedensten Software-Herstellern und Praxisadministrations-Programmen im Rahmen einer pädiatrischen Gruppenpraxis habe ich Verschiedenes erlebt. Bei dem einen Hersteller ist die Software einfach im Layout, aber umso komplizierter in der Bedienung, beim Anderen kann die Software alles und verunmöglicht so die praktische Anwendung im Alltag. Des Weiteren sind bei Dritten beide Probleme vorhanden. Dann wiederum wird mit Eingabemöglichkeiten geworben, wie Scanner, Strichcode-Leser oder Pen, die im Alltag ebenfalls versagen.

Auf Grund der über die Jahre angesammelten Frustrationen, entstand der Wunsch eine eigene Software in Zusammenarbeit mit Fachleuten zu entwickeln. Und bei dieser, glauben wir mit Ueberzeugung sagen können, steht erstmals der Praxisablauf im Vordergrund. Leistungen werden nicht mehr aus riesigen Datenbanken ausgewählt, sondern nur die benötigten, kombinierbaren Informationen. So ist die Tagesliste (Patienten, die am gleichen Tag in der Praxis erscheinen), eine solche Vereinfachung, dass es dem Arzt in wenigen Schritten gelingt, die Leistungen selbst und ohne Schwierigkeiten zu erfassen, dies ohne zusätzlichen Fehlerquellen bei der Eingabe von Dritten.

Natürlich kommen die ganzen «Bells and Whistles» die in anderen Programmen auch vorhanden sind, ebenfalls zum Zuge, jedoch diskret im Hintergrund und nur bei Bedarf.

**simTAR** ist die Folge einer kontinuierlichen Auseinandersetzung mit dem Praxisablauf und nicht den theoretischen Möglichkeiten einer Software. Ich denke, dieser Effort hat sich gelohnt.

**simTAR** ist eine Praxis-Software, welche diesen Namen verdient.

Ich wünsche ihr viel Erfolg

Dr. med. Thomas Baumann

## Administrations-Software für Arztpraxen mit Tarmed-Integration «Einfach und klar in der Handhabung - Mächtig im Funktionsumfang»

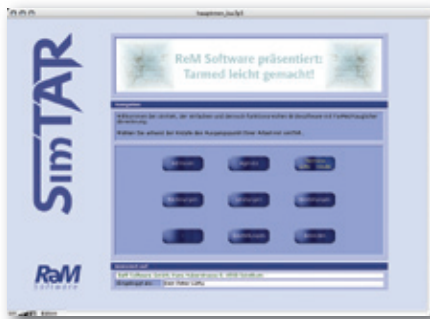

Hauptmenü von *simTAR* mit Zugang zu den wichtigsten Modulen

**simTAR** wird in enger Zusammenarbeit mit einer Gruppenpraxis entwickelt. Dabei entsteht eine Administrations-Software, die alle Anforderungen des Tarmed erfüllt. Daneben soll sie in Allgemein- wie auch Spezialpraxen (z. Bsp. Kinderarzt) eingesetzt werden können. Dazu gehört auch eine integrierte Abwicklung von Geschäften und Leistungen ohne Tarmed-Pflicht (z. Bsp. Bücher und Lehrmittel).

Im Mittelpunkt der Entwicklung stehen die Menschen - und die Abläufe des administrativen Alltags.

**simTAR** ist unabhängig von der verwendeten Hardware. Ganz gleich, ob Sie einen Macintosh oder einen PC einsetzen, die Oberfläche und die Funktionen bleiben identisch. Als Basis für die Applikation wird die Datenbank FileMaker Pro eingesetzt, dadurch ist der Einsatz in gemischten EDV-Umgebungen möglich. Diese Grundlage garantiert auch einen grossen Spielraum für kostengünstige Individualanpassungen.

## Merkmale

### Adress-/Klientenverwaltung



*Erfassung der Klientendaten. Rechts haben Sie die Zuweiser, erfasste Berichte und Behandlungen direkt im Zugriff.*

- Adressverwaltung mit umfangreichen Eingaben zum Klientenstamm und zugehörigen Sekundäradressen
- Integrierte Verwaltung von Lieferanten-, Mitarbeiter- und allgemeinen Adressen
- Mehrere Zuweiser pro Klient, sowie zugehörige Personen (Eltern, Kinder, Bezugspersonen, etc.)
- Krankenkassen- und IV-Stellen hinterlegt
- Integrierte Textverarbeitung und -verwaltung für Korrespondenzen mit Volltextsuche
- Verschiedene Korrespondenzarten, Serienbrieffunktion und Email-Versand auf Wunsch direkt aus der Datenbank
- Berichte und IV-Formulare
- Anbindung von Word und Excel auf Wunsch möglich (z. Bsp. Serienbriefe, Adresslisten)
- Übersicht von Korrespondenzen und Behandlungen/Rechnungen direkt aus dem Adressstamm.
- Recall-Funktion für nächste Konsultation
- Eingebauter Katalog der ICD 10-Diagnosecodes
- einfachste Erfassung und Verwaltung der Krankengeschichte
- Ansteuerung von Label-Druckern
- Krankenblatt mit Perzentilenkurven
- Mitarbeiterverwaltung mit Dignitäten der Ärzte, EAN- und ZSR-Nummern (pro Arzt)

## Agenda

- Eingabe und Verwaltung von Terminen/Sitzungen mit Übersichten für mehrere Ärzte
- Terminlisten pro Arzt und/oder pro Praxis des aktuellen Tages
- Leistungserfassung direkt aus der Terminliste
- Übersichten zum Tagesverlauf (Behandlungen und Rechnungen) pro Tag oder über einen beliebigen Zeitabschnitt



*Terminliste pro Arzt mit der Möglichkeit, sofort nach der Behandlung die Leistungen zu erfassen*

## Tarmed-Leistungen, Medikamente und Laborleistungen

- Kompletter Leistungsstamm mit sämtlichen Tarmed-Leistungen, Medikamenten und Laborleistungen
- Direkte und einfache Auswahl von in der Praxis regelmässig vorkommenden Leistungen, Medikamenten und Laborleistungen (pro Arzt) für die Verrechnung
- Pro Arzt frei definierbare Behandlungsblöcke für vereinfachte Leistungserfassung. Ergänzungen sowie Neuerstellung solcher Blöcke während der Leistungserfassung möglich.
- Leistungserfassung mit Validierung anhand der Tarmed-Spezifikation (Regelwerk)
- Druck von Leistungsblättern
- Lagerverwaltung mit Bestellwesen für Medikamente und Laborleistungen
- Spezielle ärztliche Leistungen möglich - eignet sich auch für Praxen ohne Tarmed-Pflicht (Therapiezentren, etc.)
- «Private Leistungen» (z. Bsp. Verkauf von Lehrmitteln, Dokumentationen - oder beliebiger Artikel) möglich

## Rechnungswesen

- Rechnungswesen mit benutzerseitig definierbarer Periode für automatisierten Rechnungslauf mit Kontrollmöglichkeit
- Übergabe der Rechnungsdaten an ein TrustCenter
- Bedrucken von blauen/orangen Einzahlungsscheinen
- Integriertes Mahnwesen
- Eingabe der Diagnose für die Krankenkasse
- Ausführliche Statistiken und Auswertungen über frei definierbare Zeitperioden



ReM Software bietet andere Module an, welche in **simTAR** integriert werden können:  
 Digitopia Lohn: Suva-geprüfte Lohnverwaltung  
 DigiTopiA: Modul für e-Banking

## Generelles

- Datensicherheit durch Einlog-Mechanismus (Benutzername und Passwort für Starten des Programms erforderlich)
- Fein definierbarer Zugriffsschutz für angemeldete User in den massgebenden Modulen
- Umfassende Konfigurationsmöglichkeiten, um **simTAR** an Ihre Bedürfnisse anzupassen

## Ausbaufähigkeit

Als Erweiterungen sind erhältlich:

- DTA-Modul (Anschluss an e-Banking)
- Serienmail-Modul (für Massenmailings - Ergänzung der Mail-Funktion von **simTAR**)
- Lohnmodul (SUVA-geprüft)
- Schnittstellenmodul für Anschluss an bestehende FIBU
- Migrationsmodul für Übernahme bestehender Adressdaten in **simTAR**
- Erweiterungen auf Kundenwunsch (fast alles ist möglich...)

## Typische Abläufe

### Sie wollen...



*In der Leistungserfassung haben Sie rechts direkten Zugang zu den von Ihnen benutzten Leistungen und Medikamenten, sowie vordefinierten Behandlungsblöcken,*

... nach einer Behandlung die erbrachten Leistungen sofort eingeben.

**simTAR** zeigt Ihnen eine Liste all Ihrer Termine pro Tag. Mit einem Klick gelangen Sie aus dieser Liste in die Leistungserfassung und können dort die Leistungen eingeben. Damit Sie den Kopf frei haben für den nächsten Klienten, können Sie im gleichen Arbeitsgang die KG nachtragen.

... eine Rechnung erstellen, welche nicht mit einem Termin verbunden ist (z. Bsp. Verkauf von Büchern)

Erstellen Sie direkt aus den Adressen eine sogenannte Privatrechnung und geben Sie die zu verrechnenden Positionen ein. Sie können oft verwendete Leistungen auch im Leistungsstamm als eigene Rubrik hinterlegen.

... der Krankenkasse einen Bericht schreiben.

Suchen Sie den Klienten im Klientenstamm und wählen Sie die Korrespondenzadresse. Alle einem Klienten zugeordnete Adressen (Zuweiser, Krankenkasse, zugehörige Adressen - Eltern, Pflegeeltern, etc - stehen Ihnen für die Korrespondenz zur Verfügung. Ihr Vorteil: unabhängig vom Empfänger ist die Korrespondenz beim Klienten hinterlegt und so rasch auffindbar.

### Sie interessiert...

... welche Leistungen Sie heute bereits eingegeben haben.

Rufen Sie aus der Liste Ihrer Termine eine Übersicht aller heute erbrachten - resp. bereits eingetragenen - Leistungen auf. Damit haben Sie die Garantie, dass nichts vergessen geht.

... welche Leistungen Sie auf Rechnung eines anderen Arztes erbracht haben.

In **simTAR** ist dies nur eine von vielen Statistiken und Auswertungen.

... was das Tarmed-Regelwerk über die Leistung 28.0160 zu sagen hat.

Direkt aus der Leistungserfassung heraus kann auf die medizinischen und technischen Interpretationen zugegriffen werden.

... was hinter dem Diagnose-Code M82.88 steht?

Rufen Sie den gesamten ICD-10 Katalog auf und schlagen Sie die gewünschte Diagnose nach.



*Um Ihnen den Einstieg in den Tarmed zu erleichtern, haben wir in **simTAR** die Interpretationen und das Regelwerk als Nachschlagwerk eingebunden*



Die Agenda bietet Ihnen einen Überblick über Ihre Termine und die Termine Ihrer Kollegen. Bis zu 10 Ärzte können damit ihre Termine verwalten.

## Dienstleistungen

Dienstleistungen im Rahmen einer Installation bieten wir zu einem Spezialstundenansatz von CHF 150.- an (exkl. MwSt).

Beispiele solcher Dienstleistungen:

- Spezieller Datenimport aus bestehenden Softwarelösungen
- Individualanpassungen - wie Anpassen der Briefschaften auf neues Briefpapier und Etikettenformate
- Individuelle Statistiken und Listen
- Spezielle Schulungen (z. Bsp. Intensivkurse zur Datenbank FileMaker Pro)
- Installation Datenbank-Server/-Arbeitsplätze, Backup, etc.
- Installation Hardware
- Beratung (z. Bsp. Hardwarebeschaffung, Vernetzung, Datensicherheit, Internetanbindung)

## Lizenzwesen\*

Wir bieten **simTAR** als «Arzt-Lizenz» an. Es fallen somit keine zusätzlichen Lizenzkosten an - egal, ob ein Arbeitsplatz installiert wird oder mehrere.

Die Lizenzen für die Grundsysteme (Betriebssystem, FileMaker Pro, etc.) sind nicht in den **simTAR** - Lizenzen enthalten.

\* die Preise für die **simTAR** Lizenzen entnehmen Sie bitte der beigelegten Preisliste.

## Hardware/Basis-Software



*simTAR* läuft sowohl auf den neuesten Macintosh-Computern wie allen handelsüblichen PCs.

\* die Preise entnehmen Sie bitte der beigelegten Preisliste.

**simTAR**

Allfällige Hardwarekosten sowie die Kosten der FileMaker Pro-Lizenzen sind nicht in den Preisen inbegriffen.

Hardwaremässig sind alle zur Zeit erhältlichen Macintosh- und Windowssysteme einsetzbar.

Für FileMaker Pro gibt es folgende Lizenzmodelle/Produkte\*:

FileMaker Pro, Einzelplatzversion

FileMaker Pro, 5er Version

FileMaker Pro SERVER

Spezielle Lizenzmodelle sind möglich - Lassen Sie sich von uns beraten. So können beispielsweise für einen Einzelplatz «RunTime» Lösungen erstellt werden. Dabei entfallen die Kosten für FileMaker Pro - diese Versionen sind nicht netzwerkfähig und im Unterhalt sowie bei Updates teuer.

## Einführungskosten

Generell sind bei FileMaker Pro die Einführungskosten sehr gering. Selbstverständlich hängt das von den gewünschten Zusatzmodulen und Erweiterungen ab (die Lösungen sind in einem weiten Bereich anpass- und erweiterbar). Die im Grundpreis enthaltene Einführung vor Ort genügt in der Regel, wenn Benutzerinnen und Benutzer bereits Erfahrungen im Umgang mit EDV haben.

Während der Einführungszeit kann auf Wunsch ein telefonischer «Pikett-Dienst» eingerichtet werden. Ausführliche Schulungen und Einführungen sind ohne Weiteres möglich. Die Kosten können Sie dem Abschnitt «Weitere Dienstleistungen» entnehmen.

## Wartung und Support\*

Superuser vor Ort

Ausbildung einer Benutzerin oder eines Benutzers zum «Superuser».  
Bestimmte Eingriffe und Anpassungen können dann selbstständig vorgenommen werden.

Schulung (2 halbe Tage) CHF 850.-

Abonnements (Telefon, Email)

Die Preise richten sich nach Anzahl der installierten und dauerhaft genutzten Arbeitsplätzen

Telefonsupport

1. Arbeitsplatz CHF 350.- pro Jahr

Zusätzliche Arbeitsplätze CHF 150.- pro Jahr

Internetsupport

- Support per Email
- FAQ mit den wichtigsten Fragen und Antworten auf der Homepage
- Austausch oder Updates einzelner Module, etc.

1. Arbeitsplatz CHF 200.- pro Jahr

Zusätzliche Arbeitsplätze CHF 100.- pro Jahr

Wartungsvertrag

Wartungsvertrag mit fixen jährlichen Kosten

1. Arbeitsplatz CHF 750.- pro Jahr

Zusätzliche Arbeitsplätze CHF 350.- pro Jahr

\* die Preise für die **simTAR** Lizenzen entnehmen Sie bitte der beigelegten Preisliste.

### Fernwartung

Mit zusätzlicher Software (im Grundpreis nicht inbegriffen) ist eine Fernwartung möglich (ADSL-Internetverbindung erforderlich)

Preis auf Anfrage - abhängig von der jeweiligen Installation, Netzwerk, etc.

### Einsatz Vor Ort nach Abruf

Service und Support vor Ort beim Kunden zum Stundenansatz von CHF 160.- während der regulären Arbeitszeit. Gegen Aufpreis sind auch Notfalleinsätze ausserhalb der Arbeitszeit (Abend, Wochenende) möglich.



*In simTAR ist der gesamte Tarmed-Leistungskatalog eingebaut. Sie können den Leistungsstamm aber auch mit eigenen Leistungen ergänzen*

## Kontakt

Haben Sie nach der Lektüre dieses Prospektes noch Fragen? Möchten Sie Näheres wissen oder von der Subscriber-Aktion oder dem Einführungsangebot profitieren? Zögern Sie nicht, uns zu kontaktieren!

Per Post:  
ReM Software GmbH  
Hans Huberstrasse 31  
Postfach  
4500 Solothurn

Per Telefon:  
Hauptnummer: 032 623 95 05  
Büro Basel: 061 271 65 61

Auf dem Internet:  
Homepage: <http://www.rem-software.ch>  
Email: [info@rem-software.ch](mailto:info@rem-software.ch)

Um **simTAR** zu bestellen, senden Sie uns nebenstehenden Talon ausgefüllt zu. Sie werden daraufhin von uns direkt kontaktiert, um einen Termin für die Installation festzulegen.



## Bestellformular

Ja, ich möchte profitieren\*!

Ich benötige \_\_\_ Lizenzen (pro Arzt wird eine Lizenz benötigt, darin sind auch die Arbeitsplätze der Arzthelferinnen enthalten)

Meine Daten:

Name: \_\_\_\_\_  
Vorname: \_\_\_\_\_  
Titel: \_\_\_\_\_  
Name Praxis: \_\_\_\_\_  
Strasse: \_\_\_\_\_  
Postfach: \_\_\_\_\_  
PLZ / Ort: \_\_\_\_\_  
Telefon: \_\_\_\_\_  
Fax: \_\_\_\_\_  
Email: \_\_\_\_\_

Ich möchte **simTAR** auf folgenden Plattformen einsetzen:

- Mac OS Classic       Mac OS X       Windows (98, ME, XP, NT, 2000)  
 Linux (nur Server)

Senden Sie dieses Formularr an eine der folgenden Adressen:

ReM Software GmbH  
Büro Basel  
Burgunderstrasse 8  
4051 Basel

ReM Software GmbH  
Büro Solothurn  
Hans Huberstrasse 31  
CH-4500 Solothurn, Schweiz  
T: ++41 (0)32 623 95 05

\* Bedingungen für die Inanspruchnahme des Subscriber-Angebots:

- Bestellung und Bezahlung bis 1. Januar 2004
- Ausfüllen eines Feedback-Formulars nach einem Monat
- Einführungsangebot gültig bis 1. März 2004



*simTAR*  
Programmierung & Text: ReM Software  
Layout: tb  
2003©

**SimTAR**